

FICHA DEL CATALOGO DE BIENES CULTURALES PROTEGIDOS

Nº DEL CATALOGO [YA.001]

DENOMINACION DEL BIEN: Mamoas de As Cabanas

SITUADO EN PLANO ESCALA 1:5.000 Nº[188.44]

REFERENCIA PLANO:..... [ 43]

CLAVE DE IDENTIFICACION..... [GA32052001]

LUGAR: Se situa en Monteverde

PARROQUIA: MOURA (San Juan)

TIPO DE BIEN:

ASENTAMIENTO [ ] LUGAR FUNERARIO [X] LUGAR CULTUAL [ ]

EDIFICIO [ ] L.ACT.ECONOMICA [ ] OTROS [ ]

DESCRIPCION:

Coord. geográficas: Lat.: 42.25.24 Long.: 07.42.57 W

Cultura: Neolítica

Tipología: Túmulo megalítico

Grado de alteración: Gravemente alterado

Causas de alteración: Agentes naturales y actividades extractivas.

GRADOS DE PROTECCION:

Se establecen dos zonas de protección:

Zona de protección integral

Zona de respeto

Su ámbito, usos y condiciones de edificación se establecen en la ordenanza nº8 de Suelo No Urbanizable de Protección de Restos Arqueológicos (SNUPP.RA) y en planos.

PROTECCION GENERICA:

Como mínimo la señalada en el artº 30 de las N.U.S.P. de la provincia de Orense. Es obligatorio dentro de las áreas protegidas, solicitar informe vinculante de la Comisión Territorial de Patrimonio H.A. de Orense

PROTECCION ESPECIFICA DEL RESTO:

Protección con relación a posibles intervenciones en el vial que se situa próximo a los restos

OBSERVACIONES:

INFORMACION ANEXA:

FOTOGRAFIAS [ ]

PLANOS [X]

BIBLIOGRAFIA:

FICHA DEL CATALOGO DE BIENES CULTURALES PROTEGIDOS

INFORMACION GRAFICA COMPLEMENTARIA  
PLANO DE SITUACION DEL YACIMIENTO/ESCALA 1:10.000

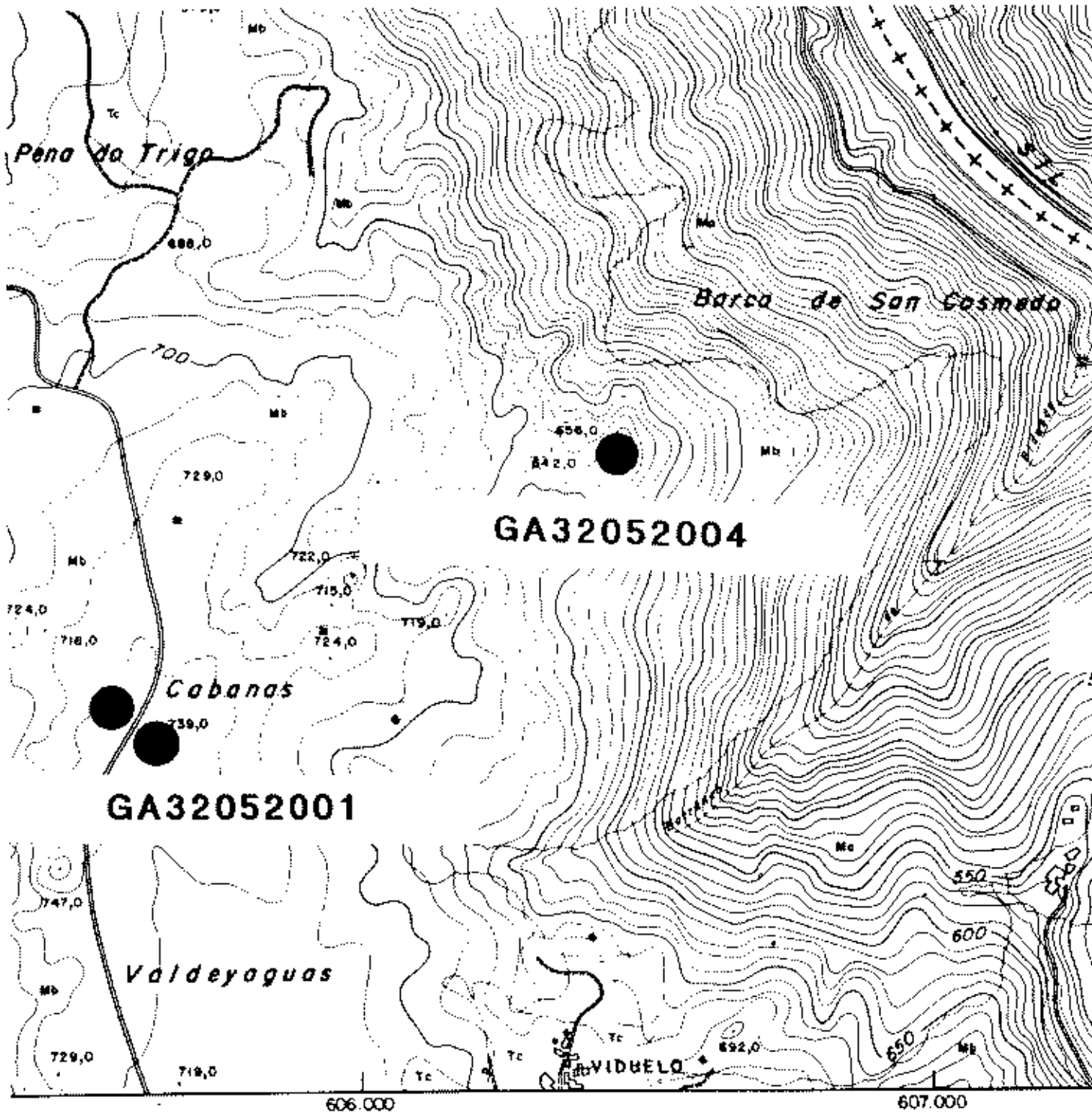

FICHA DEL CATALOGO DE BIENES CULTURALES PROTEGIDOS

Nº DEL CATALOGO [YA.002]

DENOMINACION DEL BIEN: Cenobio de San Miguel

SITUADO EN PLANO ESCALA 1:5.000 Nº [188.45]

REFERENCIA PLANO: ..... [ 44]

CLAVE DE IDENTIFICACION..... [GA32052002]

LUGAR: San Esteban

PARROQUIA: RIBAS DEL SIL (San Esteban)

TIPO DE BIEN:

ASENTAMIENTO [ ] LUGAR FUNERARIO [ ] LUGAR CULTUAL [X]

EDIFICIO [ ] L.ACT.ECONOMICA [ ] OTROS [ ]

DESCRIPCION:

Coord. geográficas: Lat.: 42.25.21 Long.: 07.40.14 W

Cultura: Medieval

Tipología: Lugar Cultural

Grado de alteración: Gravemente alterado

Causas de alteración: Agentes naturales

GRADOS DE PROTECCION:

Se establecen dos zonas de protección:

-Zona de protección integral

-Zona de respeto.

Su ámbito, usos y condiciones de edificación se establecen en la ordenanza nº8 de Suelo No Urbanizable de Protección de Restos Arqueológicos (SNUPP.RA) y en planos

PROTECCION GENERICA:

Como mínimo la señalada en el artº 30 de las N.C.S.P. de la provincia de Orense. Es obligatorio dentro de las áreas protegidas, solicitar informe vinculante de la Comisión Territorial de Patrimonio H.A. de Orense

PROTECCION ESPECIFICA DEL RESTO:

Protección con relación a posibles intervenciones en el vial que se sitúa próximo a los restos

OBSERVACIONES:

INFORMACION ANEXA:

FOTOGRAFIAS [ ] PLANOS [X]

BIBLIOGRAFIA:

FICHA DEL CATALOGO DE BIENES CULTURALES PROTEGIDOS

INFORMACION GRAFICA COMPLEMENTARIA  
PLANO DE SITUACION DEL YACIMIENTO/ESCALA 1:10.000

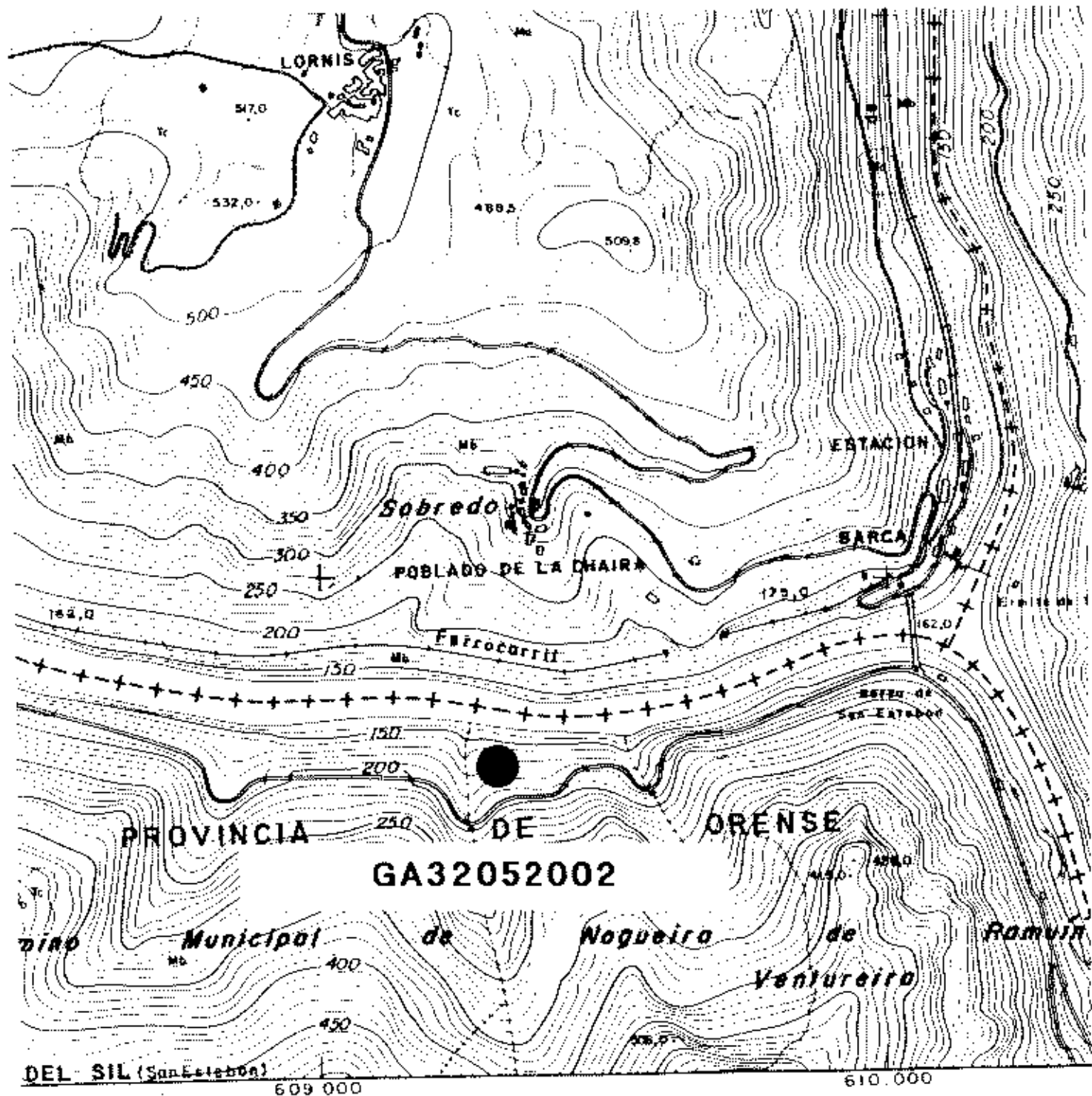

FICHA DEL CATALOGO DE BIENES CULTURALES PROTEGIDOS

Nº DEL CATALOGO [YA.003]

DENOMINACION DEL BIEN: Cenobio de San Juan  
SITUADO EN PLANO ESCALA 1:5.000 Nº [188.44]  
REFERENCIA PLANO: ..... [ 45 ]  
CLAVE DE IDENTIFICACION: ..... [GA32052003]  
LUGAR: Se situa en Paradela  
PARROQUIA: RIBAS DEL SIL (San Esteban)

TIPO DE BIEN:

ASENTAMIENTO [ ] LUGAR FUNERARIO [ ] LUGAR CULTUAL [X]  
EDIFICIO [ ] L. ACT. ECONOMICA [ ] OTROS [ ]

DESCRIPCION:

Coord. geográficas: Lat.: 42.25.33 Long.: 07.41.30 W  
Cultura: Medieval  
Tipología: lugar cultural  
Grado de alteración: Gravemente alterado  
Causas de alteración: Agentes naturales

GRADOS DE PROTECCION:

Se establecen dos zonas de protección:  
- Zona de protección integral

- Zona de respeto:  
Su ámbito, usos y condiciones de edificación se establecen en la ordenanza nº8 de Suelo No Urbanizable de Protección de Restos Arqueológicos (SNUPP.RA) y en plamos.

PROTECCION GENERALICA:

Como mínimo la señalada en el artº 30 de las N.C.S.P. de la provincia de Orense. Es obligatorio dentro de las áreas protegidas, solicitar informe vinculante de la Comisión Territorial de Patrimonio H.A. de Orense

PROTECCION ESPECIFICA DEL RESTO:

Protección con relación a posibles intervenciones en el vial que se situa próximo a los restos

OBSERVACIONES:

INFORMACION ANEXA:

FOTOGRAFIAS [ ] PLANOS [X]

BIBLIOGRAFIA:

FICHA DEL CATALOGO DE BIENES CULTURALES PROTEGIDOS

INFORMACION GRAFICA COMPLEMENTARIA  
PLANO DE SITUACION DEL YACIMIENTO/ESCALA 1:10.000

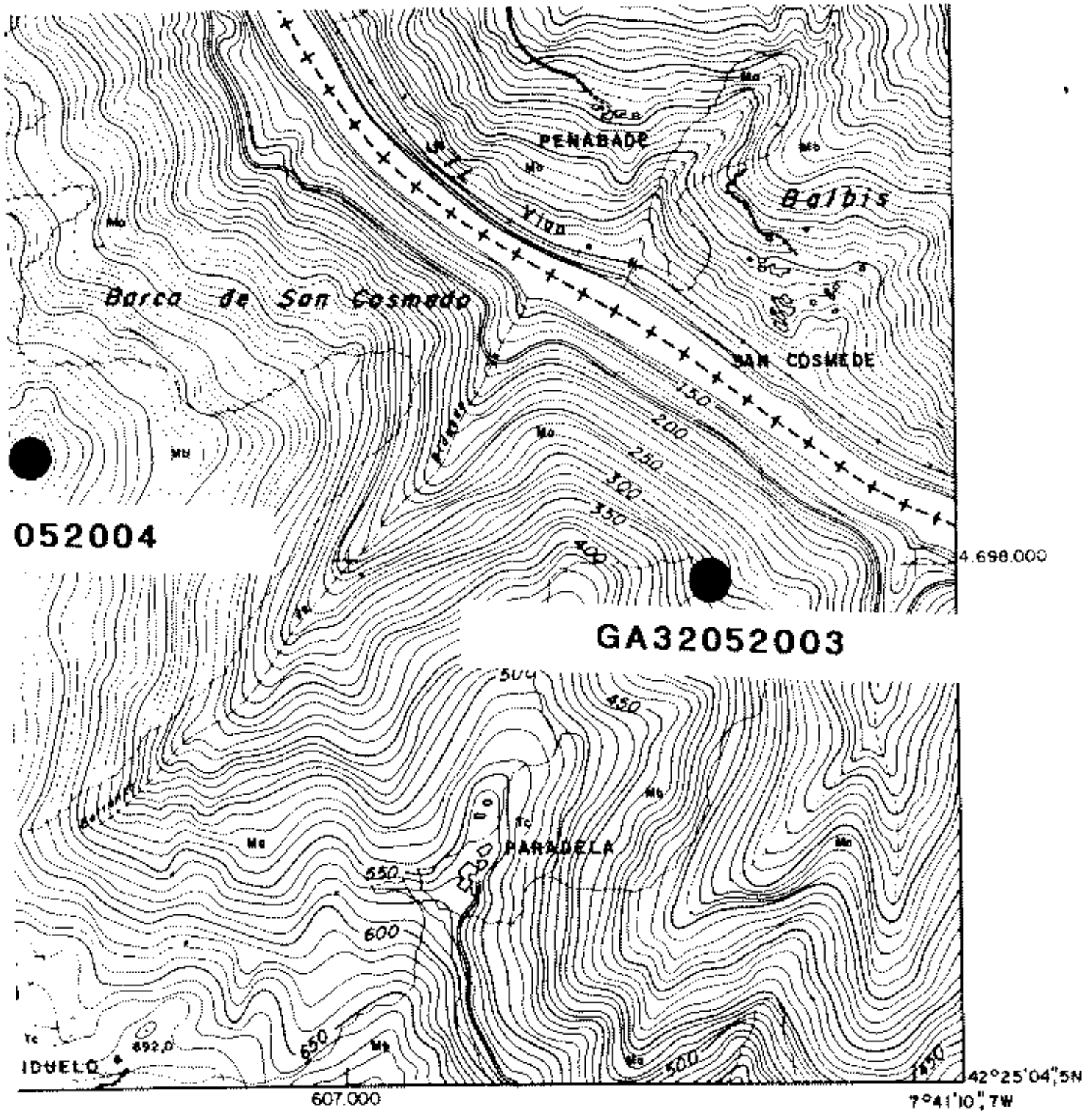

FICHA DEL CATALOGO DE BIENES CULTURALES PROTEGIDOS

Nº DEL CATALOGO [YA.004]

DENOMINACION DEL BIEN: Penedos do Castro  
SITUADO EN PLANO ESCALA 1:5.000 Nº[188.44]  
REFERENCIA PLANO:..... [ 46]  
CLAVE DE IDENTIFICACION..... [GA32052004]  
LUGAR: Se situa en Monteverde  
PARROQUIA: MOURA (San Juan)

TIPO DE BIEN:

ASENTAMIENTO  LUGAR FUNERARIO  LUGAR CULTUAL   
EDIFICIO  L.ACT.ECONOMICA  OTROS

DESCRIPCION:

Coord. geográficas: Lat.: 42.25.39 Long.: 07.42.21 W  
Cultura: Indeterminado/Edad del hierro  
Tipología: Indeterminado/Asentamiento  
Grado de alteración: Gravemente alterado  
Causas de alteración: Actividades forestales/agricolas

GRADOS DE PROTECCION:

Se establecen dos zonas de protección:

-Zona de protección integral

-Zona de respeto:

Su ámbito, usos y condiciones de edificación se establecen en la ordenanza nº8 de Suelo No Urbanizable de Protección de Restos Arqueológicos (SNIIPP.RA) y en planos.

PROTECCION GENERICA:

Como mínimo la señalada en el artº 30 de las N.C.S.P. de la provincia de Orense. Es obligatorio dentro de las áreas protegidas, solicitar informe vinculante de la Comisión Territorial de Patrimonio H.A. de Orense

PROTECCION ESPECIFICA DEL RESTO:

OBSERVACIONES:

INFORMACION ANEXA:

FOTOGRAFIAS  PLANOS

BIBLIOGRAFIA:

FICHA DEL CATALOGO DE BILNES CULTURALES PROTEGIDOS

INFORMACION GRAFICA COMPLEMENTARIA  
PLANO DE SITUACION DEL YACIMIENTO/ESCALA 1:10.000

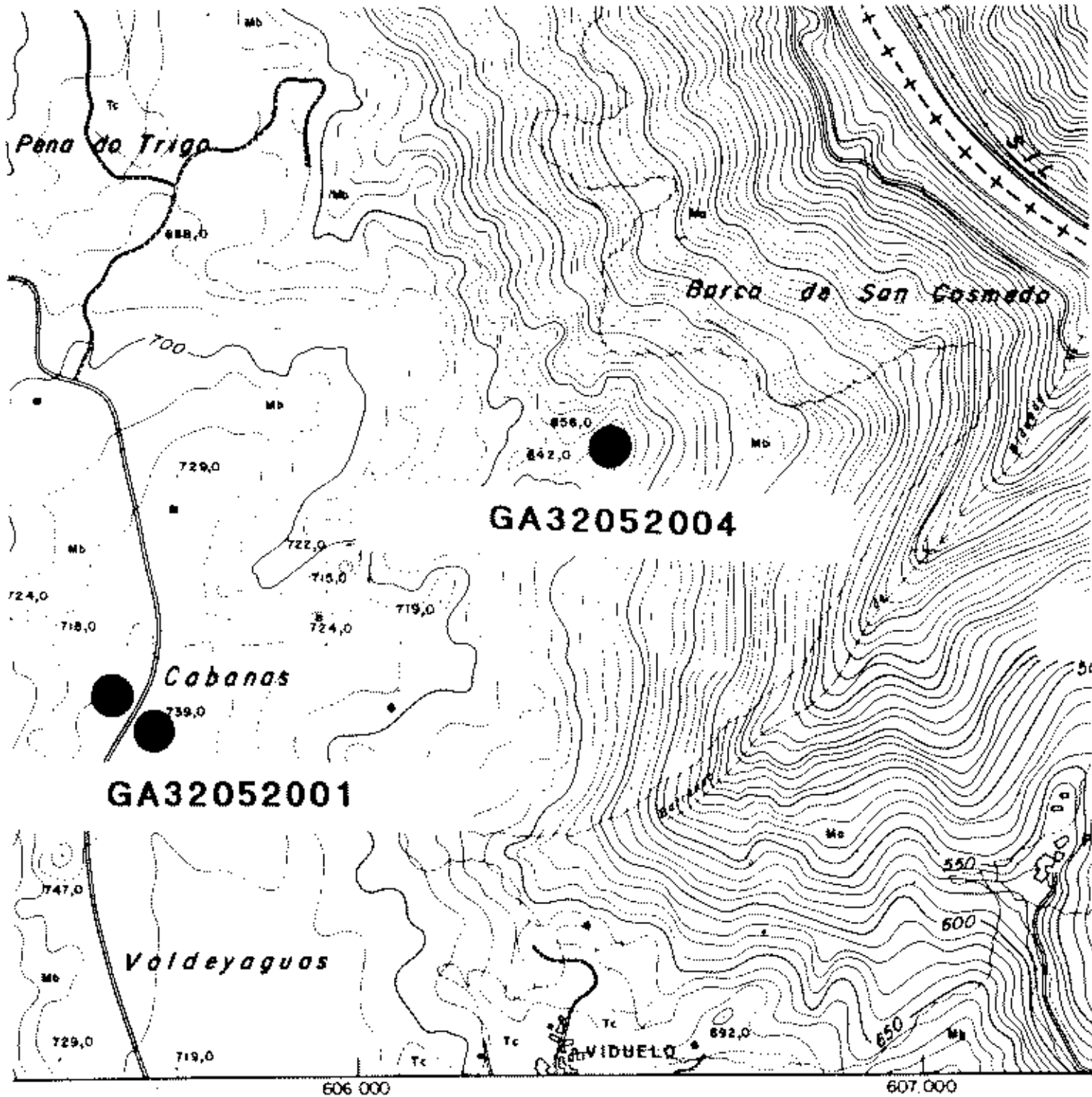



FICHA DEL CATALOGO DE BIENES CULTURALES PROTEGIDOS

Nº DEL CATALOGO [YA.005]

DENOMINACION DEL BIEN: Torre da Cida  
SITUADO EN PLANO ESCALA 1:5.000 Nº [188.62]  
REFERENCIA PLANO:..... [ 47]  
CLAVE DE IDENTIFICACION..... [GA32052005]  
LUGAR: Se situa en Gundiás  
PARROQUIA: CAMPO (San Miguel)

TIPO DE BIEN:

ASENTAMIENTO  LUGAR FUNERARIO  LUGAR CULTUAL   
EDIFICIO  L.ACT.ECONOMICA  OTROS   
DESCRIPCION:

Coord. geográficas: Lat.: 42.23.05 Long.: 07.46.40 W  
Cultura: Medieval  
Tipología: Asentamiento  
Grado de alteración: Gravemente alterado  
Causas de alteración: Agentes naturales

GRADOS DE PROTECCION:

Se establecen dos zonas de protección:

- Zona de protección integral

- Zona de respeto:

En ámbito, usos y condiciones de edificación se establecen en la ordenanza nº8 de Suelo No Urbanizable de Protección de Restos Arqueológicos (SNUPP.RA) y en planos.

PROTECCION GENERICA:

Como mínimo la señalada en el artº 30 de las N.C.S.P. de la provincia de Orense. Es obligatorio dentro de las áreas protegidas, solicitar informe vinculante de la Comisión Territorial de Patrimonio H.A. de Orense

PROTECCION ESPECIFICA DEL RESTO:

OBSERVACIONES:

INFORMACION ANEXA:

FOTOGRAFIAS  PLANOS

BIBLIOGRAFIA:

FICHA DEL CATALOGO DE BILNUS CULTURALES PROTEGIDOS

INFORMACION GRAFICA COMPLEMENTARIA  
PLANO DE SITUACION DEL YACIMIENTO/ESCALA 1:10.000

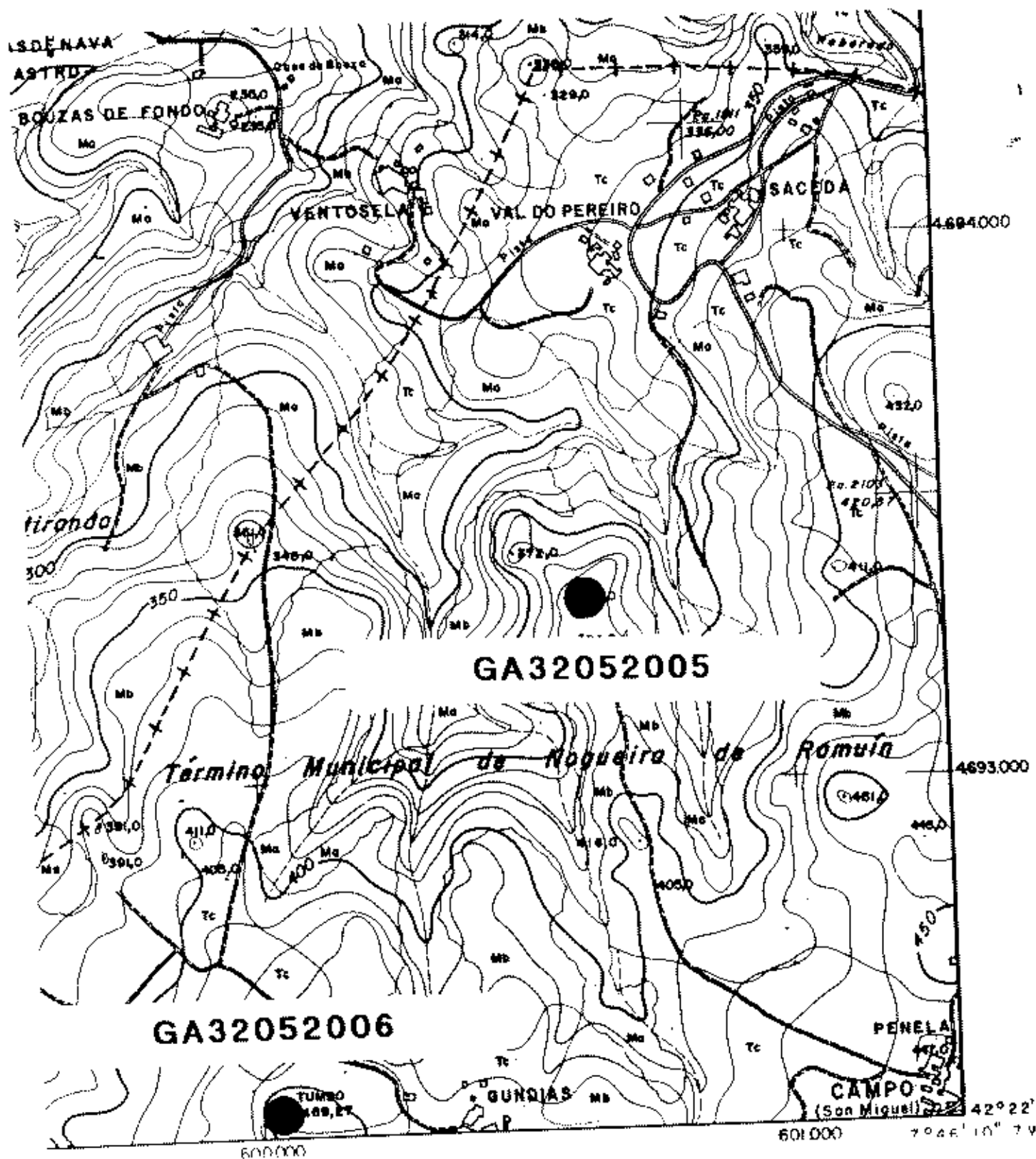

FICHA DEL CATALOGO DE BIENES CULTURALES PROTEGIDOS

Nº DEL CATALOGO [YA.006]

DENOMINACION DEL BIEN: O Tombo

SITUADO EN PLANO ESCALA 1:5.000 Nº [188.62]

REFERENCIA PLANO: ..... [ 48]

CLAVE DE IDENTIFICACION..... [GA32052006]

LUGAR: Se situa en Gundiás

PARROQUIA: CAMPO (San Miguel)

TIPO DE BIEN:

ASENTAMIENTO  LUGAR FUNERARIO  LUGAR CULTUAL

EDIFICIO  L.ACT.ECONOMICA  OTROS

DESCRIPCION:

Coord. geográficas: Lat.: 42.22.35 Long.: 07.47.06 W

Cultura: Medieval

Tipología: Asentamiento

Grado de alteración: Casi destruido

Causas de alteración: Agentes naturales

GRADOS DE PROTECCION:

Se establecen dos zonas de protección:

-Zona de protección integral

-Zona de respeto.

Su ámbito, usos y condiciones de edificación se establecen en la ordenanza nº8 de Suelo No Urbanizable de Protección de Restos Arqueológicos (SNUPP.RA) y en planos.

PROTECCION GENÉRICA:

Como mínimo la señalada en el artº 30 de las N.C.S.P. de la provincia de Orense. Es obligatorio dentro de las áreas protegidas, solicitar informe vinculante de la Comisión Territorial de Patrimonio H.A. de Orense

PROTECCION ESPECIFICA DEL RESTO:

OBSERVACIONES:

INFORMACION ANEXA:

FOTOGRAFÍAS

PLANOS

BIBLIOGRAFIA:

FICHA DEL CATALOGO DE BIENES CULTURALES PROTEGIDOS

INFORMACION GRAFICA COMPLEMENTARIA  
PLANO DE SITUACION DEL YACIMIENTO/ESCALA 1:10.000

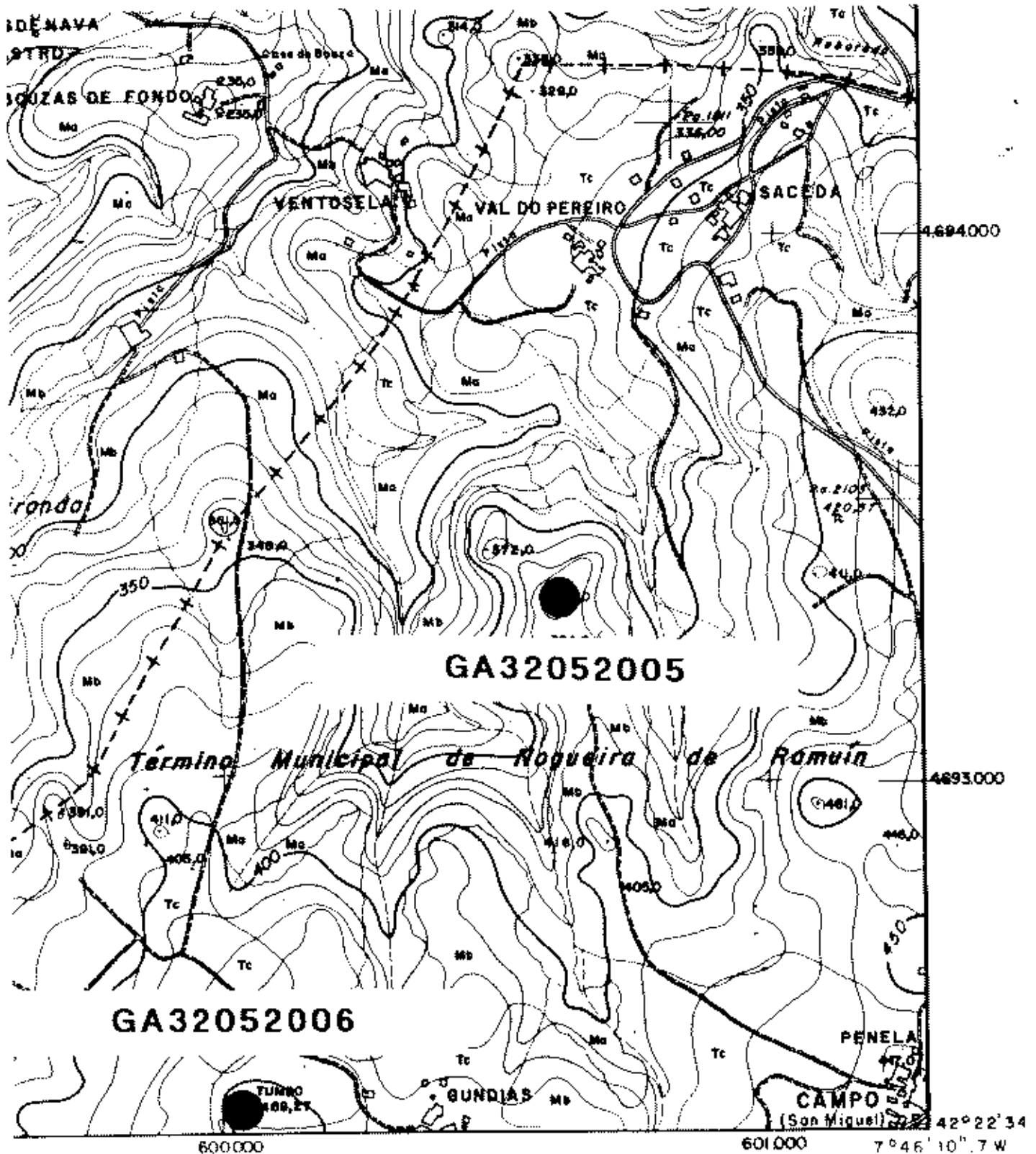

FICHA DEL CATALOGO DE BIENES CULTURALES PROTEGIDOS

Nº DEL CATALOGO [YA.007]

DENOMINACION DEL BIEN:Outeiro do Castro  
SITUADO EN PLANO ESCALA 1:5.000 Nº[188.63]  
REFERENCIA PLANO:..... [ 49]  
CLAVE DE IDENTIFICACION..... [GA32052007]  
LUGAR:Se situa en O Bior  
PARROQUIA:FARAMONTAOS(Sta Maria)

TIPO DE BIEN:

ASENTAMIENTO  LUGAR FUNERARIO  LUGAR CULTUAL   
EDIFICIO  L.ACT.ECONOMICA  OTROS

DESCRIPCION:

Coord. geográficas:Lat.: 42.22.47 Long.: 07.44.42 W  
Cultura:Edad del hierro  
Tipología:Castro  
Grado de alteración:Gravemente alterado  
Causas de alteración:Actividad forestal/agricola

GRADOS DE PROTECCION:

Se establecen dos zonas de protección:

- Zona de protección integral
- Zona de respeto:

Su ámbito, usos y condiciones de edificación se establecen en la ordenanza nº8 de Suelo No Urbanizable de Protección de Restos Arqueológicos (SNUPP.RA) y en planos.

PROTECCION GENERICA:

Como mínimo la señalada en el artº 30 de las N.C.S.P. de la provincia de Orense.Es obligatorio dentro de las áreas protegidas,solicitar informe vinculante de la Comisión Territorial de Patrimonio H.A. de Orense

PROTECCION ESPECIFICA DEL RESTO:

OBSERVACIONES:

INFORMACION ANEXA:

FOTOGRAFIAS  PLANOS

BIBLIOGRAFIA:

FICHA DEL CATALOGO DE BILNIES CULTURALES PROTEGIDOS

INFORMACION GRAFICA COMPLEMENTARIA  
PLANO DE SITUACION DEL YACIMIENTO/ESCALA 1:10.000

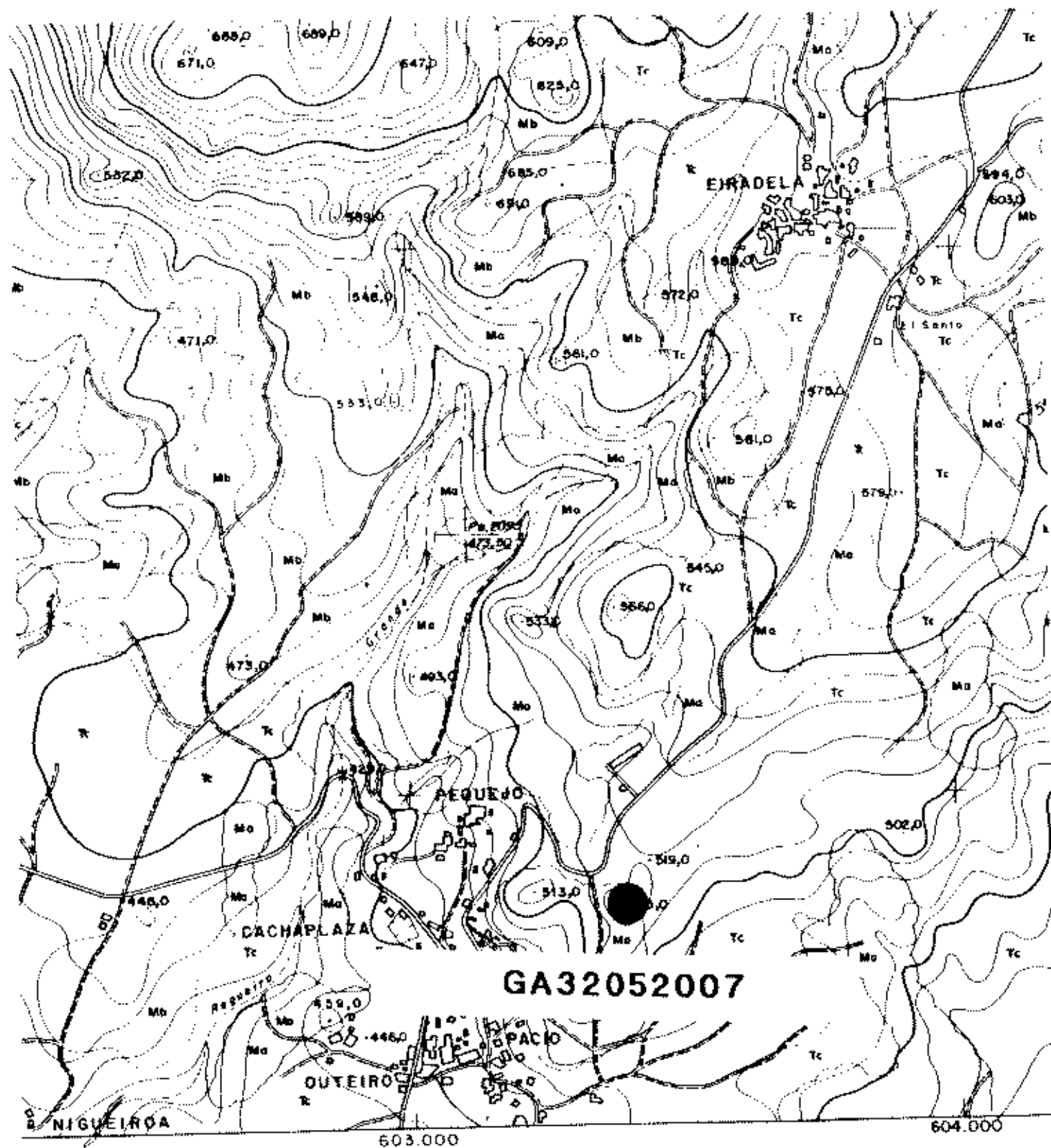

FICHA DEL CATALOGO DE BIENES CULTURALES PROTEGIDOS

Nº DEL CATALOGO [YA.008]

DENOMINACION DEL BIEN: Os Castros

SITUADO EN PLANO ESCALA 1:5.000 Nº[188.54]

REFERENCIA PLANO:..... [ 50]

CLAVE DE IDENTIFICACION..... [GA32053008]

LUGAR:Pombal

PARROQUIA:RIBAS DEL SIL (San Esteban)

TIPO DE BIEN:

ASENTAMIENTO  LUGAR FUNERARIO  LUGAR CULTUAL

EDIFICIO  L.ACT.ECONOMICA  OTROS

DESCRIPCION:

Coord. geogràficas:Lat.: 42.24.58 Long.: 07.41.28 W

Cultura:Medieval

Tipologia:Asentamiento fortificado

Grado de alteración:Casi destruido

Causas de alteracion:Agentes naturales

GRADOS DE PROTECCION:

Se establecen dos zonas de protección:

-Zona de protección integral

-Zona de respeto:

Su ámbito, usos y condiciones de edificación se establecen en la ordenanza nº8 de suelo No Urbanizable de Protección de Resins Arqueológicas (SNBPP.RA) y en planos.

PROTECCION GENÉRICA:

Como mínimo la señalada en el artº 30 de las N.C.S.P. de la provincia de Orense.Es obligatorio dentro de las áreas protegidas,solicitar informe vinculante de la Comisión Territorial de Patrimonio H.A. de Orense

PROTECCION ESPECIFICA DEL RESTO:

OBSERVACIONES:

INFORMACION ANEXA:

FOTOGRAFIAS

PLANOS

BIBLIOGRAFIA:

FICHA DEL CATALOGO DE BIENES CULTURALES PROTEGIDOS

INFORMACION GRAFICA COMPLEMENTARIA  
PLANO DE SITUACION DEL YACIMIENTO/ESCALA 1:10.000

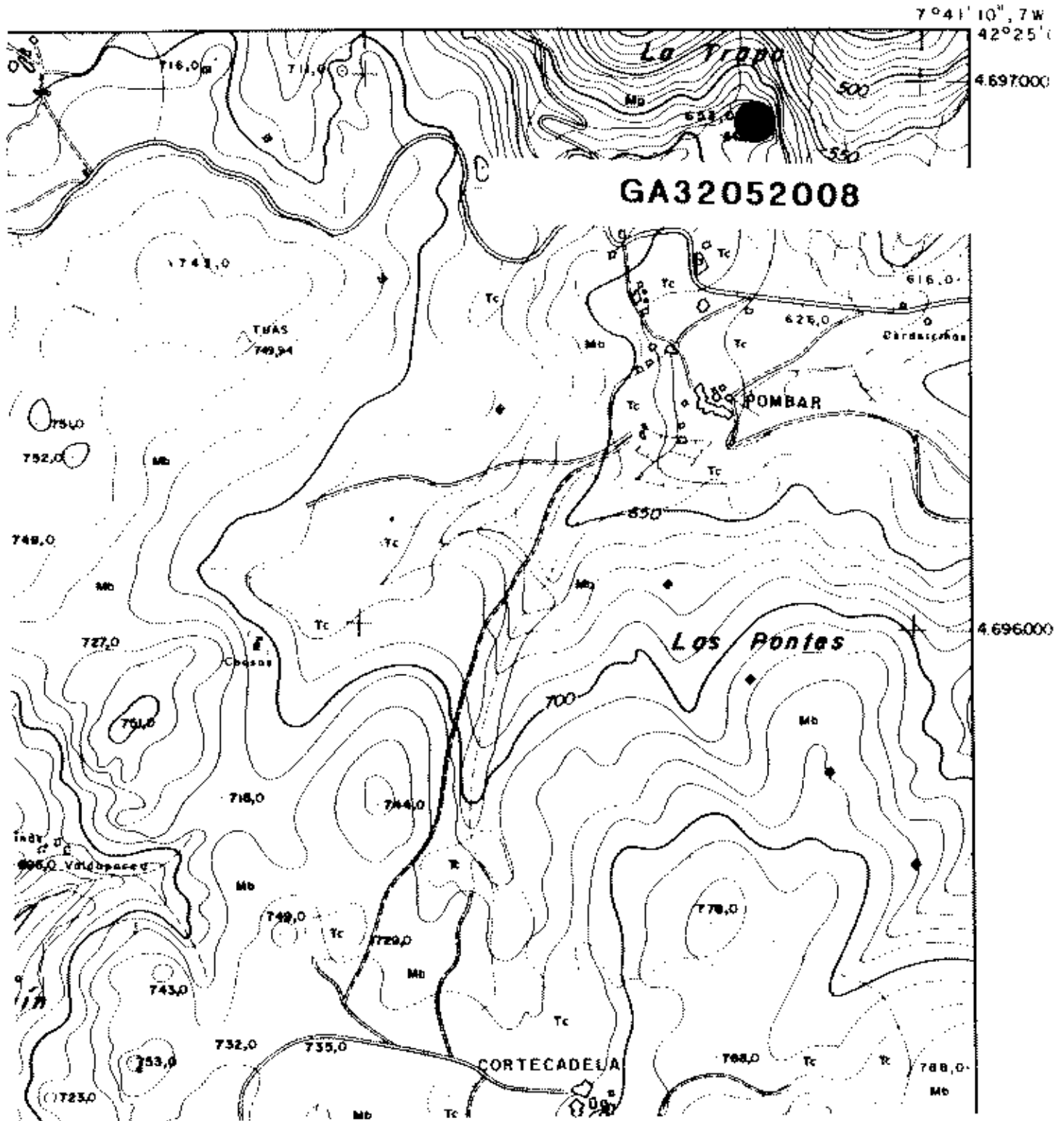



FICHA DEL CATALOGO DE BIENES CULTURALES PROTEGIDOS

Nº DEL CATALOGO [YA.009]

DENOMINACION DEL BIEN: Santa Eulalia  
SITUADO EN PLANO ESCALA 1:5.000 Nº[188.54]  
REFERENCIA PLANO:..... [ 51]  
CLAVE DE IDENTIFICACION..... [GA32052009]  
LUGAR: Se situa en Nogueira  
PARROQUIA: LUINTRA

TIPO DE BIEN:

ASENTAMIENTO [ ] LUGAR FUNERARIO [X] LUGAR CULTUAL [ ]  
EDIFICIO [ ] L.ACT.ECONOMICA [ ] OTROS [ ]

DESCRIPCION:

Coord. geográficas: Lat.: 42.24.48 Long.: 07.43.30 W  
Cultura: Medieval  
Tipología: Sepulcro  
Grado de alteración: Casi destruido  
Causas de alteración: Agentes naturales/Otras

GRADOS DE PROTECCION:

Se establecen dos zonas de protección:

- Zona de protección integral
- Zona de respeto

Su ámbito, usos y condiciones de edificación se establecen en la ordenanza nº8 de Suelo No Urbanizable de Protección de Restos Arqueológicos (SNUPP.RA) y en planos

PROTECCION GENERICA:

Como mínimo la señalada en el artº 30 de las N.C.S.P. de la provincia de Orense. Es obligatorio dentro de las áreas protegidas, solicitar informe vinculante de la Comisión Territorial de Patrimonio H.A. de Orense

PROTECCION ESPECIFICA DEL RESTO:

**Protección con relación a posibles intervenciones en el entorno urbano de Luintra.**

OBSERVACIONES:

INFORMACION ANEXA:

FOTOGRAFIAS [ ] PLANOS [X]

BIBLIOGRAFIA:

FICHA DEL CATALOGO DE BIENES CULTURALES PROTEGIDOS

INFORMACION GRAFICA COMPLEMENTARIA  
PLANO DE SITUACION DEL YACIMIENTO/ESCALA 1:10.000

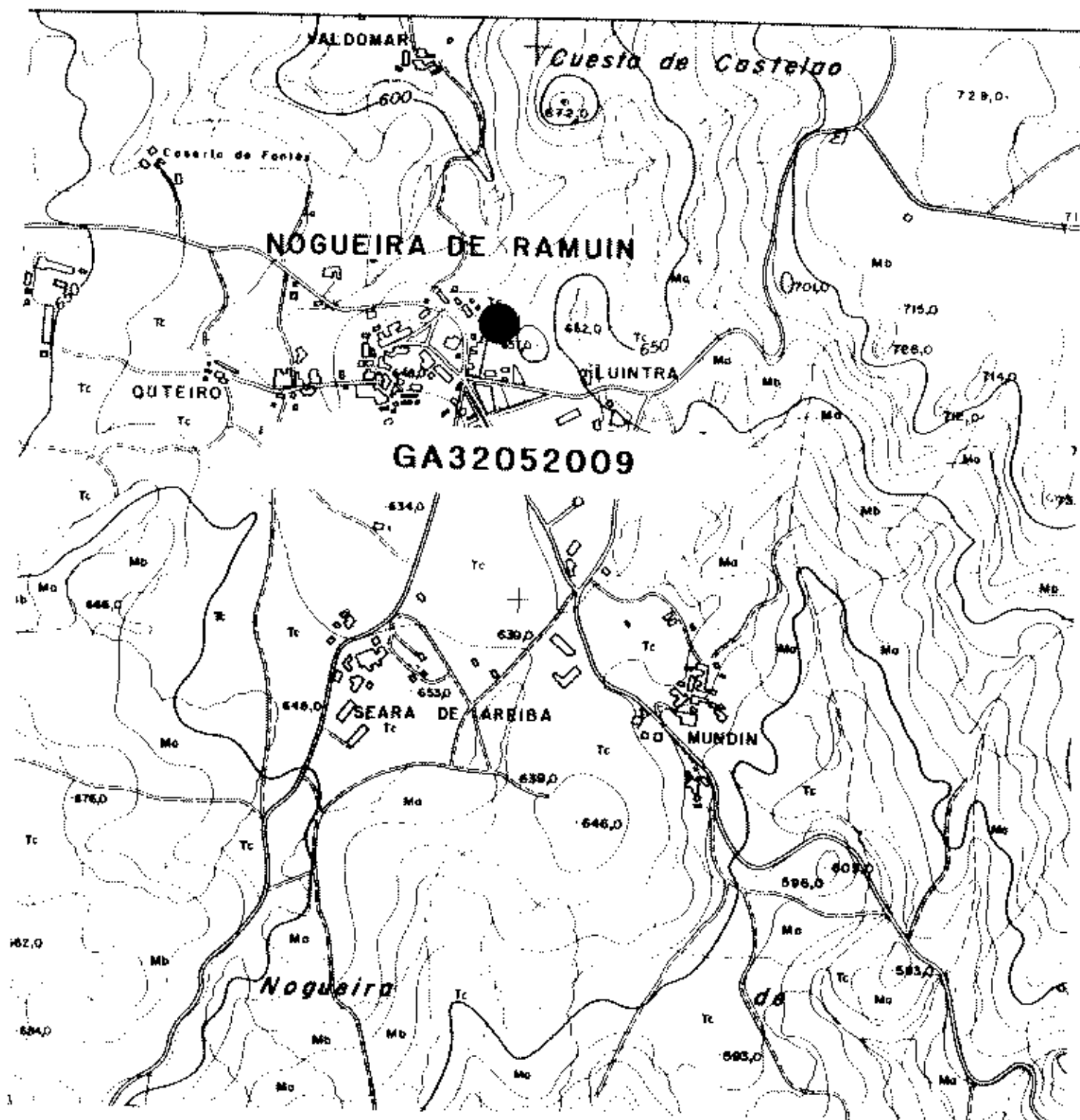

FICHA DEL CATALOGO DE BIENES CULTURALES PROTEGIDOS

Nº DEL CATALOGO [YA.010]

DENOMINACION DEL BIEN: O Lameiro da fonte

SITUADO EN PLANO ESCALA 1:5.000 Nº[188.52]

REFERENCIA PLANO:..... [ 52]

CLAVE DE IDENTIFICACION..... [GA32052010]

LUGAR: Se situa en Buzaxe

PARROQUIA: CARBALLEIRA(San José)

TIPO DE BIEN:

ASENTAMIENTO  LUGAR FUNERARIO  LUGAR CULTUAL

EDIFICIO  L.ACT.ECONOMICA  OTROS

DESCRIPCION:

Coord. geográficas: Lat.: 42.24.29 Long.: 07.46.24 W

Cultura: Indeterminado

Tipología: Asentamiento aislado

Grado de alteración: Casi destruido

Causas de alteración: Agentes naturales

GRADOS DE PROTECCION:

Se establecen dos zonas de protección:

-Zona de protección integral

-Zona de respeto:

Su ámbito, usos y condiciones de edificación se establecen en la ordenanza nº8 de Suelo No Urbanizable de Protección de Restos Arqueológicos (SNUPP.RA) y en planos.

PROTECCION GENÉRICA:

Como mínimo la señalada en el artº 30 de las N.C.S.P. de la provincia de Orense. Es obligatorio dentro de las áreas protegidas, solicitar informe vinculante de la Comisión Territorial de Patrimonio H.A. de Orense

PROTECCION ESPECIFICA DEL RESTO:

OBSERVACIONES:

INFORMACION ANEXA:

FOTOGRAFIAS

PLANOS

BIBLIOGRAFIA:

FICHA DEL CATALOGO DE BIENES CULTURALES PROTEGIDOS  
INFORMACION GRAFICA COMPLEMENTARIA  
PLANO DE SITUACION DEL YACIMIENTO/ESCALA 1:10.000

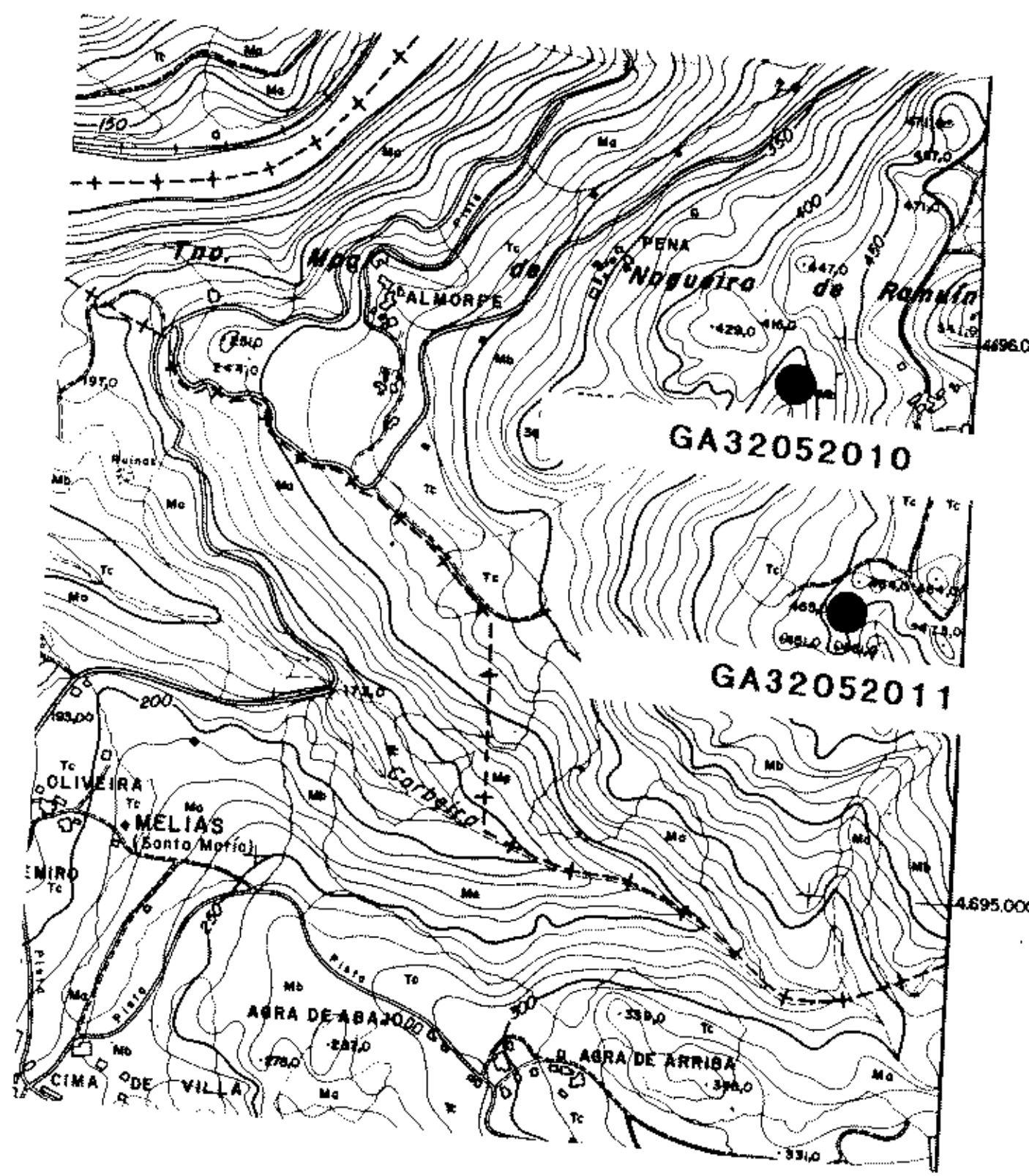

FICHA DEL CATALOGO DE BIENES CULTURALES PROTEGIDOS

Nº DEL CATALOGO [YA.011]

DENOMINACION DEL BIEN: O Castelo  
SITUADO EN PLANO ESCALA 1:5.000 Nº[188.52]  
REFERENCIA PLANO:..... [ 53]  
CLAVE DE IDENTIFICACION..... [GA32052011]  
LUGAR: Se situa en Buzaxe  
PARROQUIA: CARBALLEIRA (San José)

TIPO DE BIEN:

ASENTAMIENTO  LUGAR FUNERARIO  LUGAR CULTUAL   
EDIFICIO  L.ACT.ECONOMICA  OTROS

DESCRIPCION:

Coord. geográficas: Lat.: 42.24.18 Long.: 07.46.10 W  
Cultura: Medieval  
Tipología: Asentamiento fortificado  
Grado de alteración: Casi destruido  
Causas de alteración: Agentes naturales

GRADOS DE PROTECCION:

Se establecen dos zonas de protección:

- Zona de protección integral

- Zona de respeto:

En ámbito, usos y condiciones de edificación se establecen en la ordenanza nº8 de Suelo No Urbanizable de Protección de Restos Arqueológicos (SNUPP.RA) y en planos.

PROTECCION GENERICA:

Como mínimo la señalada en el artº 30 de las N.C.S.P. de la provincia de Orense. Es obligatorio dentro de las áreas protegidas, solicitar informe vinculante de la Comisión Territorial de Patrimonio H.A. de Orense

PROTECCION ESPECIFICA DEL RESTO:

OBSERVACIONES:

INFORMACION ANEXA:

FOTOGRAFIAS  PLANOS

BIBLIOGRAFIA:

FICHA DEL CATALOGO DE BENS CULTURALES PROTEGIDOS

INFORMACION GRAFICA COMPLEMENTARIA  
PLANO DE SITUACION DEL YACIMIENTO/ESCALA 1:10.000

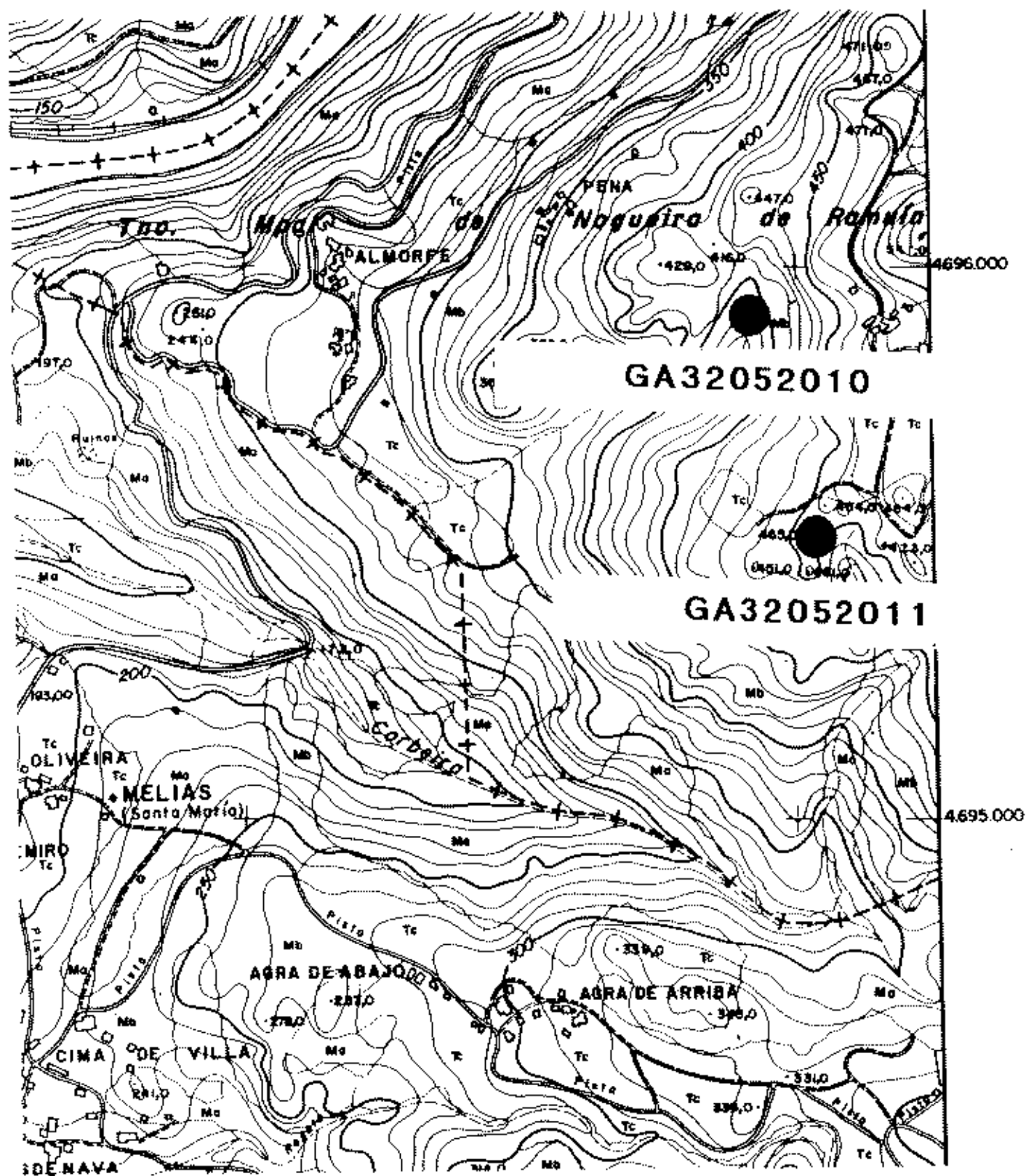

FICHA DEL CATALOGO DE BIENES CULTURALES PROTEGIDOS

Nº DEL CATALOGO [YA.012]

DENOMINACION DEL BIEN:Lameiros do Muro  
SITUADO EN PLANO ESCALA 1:5.000 Nº[188.74]  
REFERENCIA PLANO:..... [ 54]  
CLAVE DE IDENTIFICACION..... [GA32052012]  
LUGAR:Se situa en Igrexa  
PARROQUIA:LOÑA DEL MONTE(San Salvador)

TIPO DE BIEN:

ASENTAMIENTO  LUGAR FUNERARIO  LUGAR CULTUAL   
EDIFICIO  L.ACT.ECONOMICA  OTROS   
DESCRIPCION:

Coord. geográficas:Lat.: 42.02.18 Long.: 04.00.22 W  
Cultura:Romano  
Tipología:Sepulcro  
Grado de alteración:Gravemente alterado  
Causas de alteración:Diversas

GRADOS DE PROTECCION:

Se establecen dos zonas de protección:

-Zona de protección integral

-Zona de respeto:

En ámbito, usos y condiciones de edificación se establecen en la ordenanza nº8 de Suelo No Urbanizable de Protección de Restos Arqueológicos (SNUPP.RA) y en planes

PROTECCION GENÉRICA:

Como mínimo la señalada en el artº 30 de las N.C.S.P. de la provincia de Orense. Es obligatorio dentro de las áreas protegidas, solicitar informe vinculante de la Comisión Territorial de Patrimonio H.A. de Orense

PROTECCION ESPECIFICA DEL RESTO:

Protección con relación a posibles intervenciones en el vial que se situa próximo a los restos

OBSERVACIONES:

INFORMACION ANEXA:

FOTOGRAFÍAS  PLANOS

BIBLIOGRAFIA:

LICHA DEL CATALOGO DE BIENIS CULTURALES PROTEGIDOS

INFORMACION GRAFICA COMPLEMENTARIA  
PLANO DE SITUACION DEL YACIMIENTO/ESCALA 1:10.000

